MINISTERIO DE DEFENSA NACIONAL
POLICÍA NACIONAL
DIRECCION DE SANIDAD
AREA CALDAS

TODOS POR UN NUEVO PAÍS

MINISTERIO DE DEFENSA
POLICÍA NACIONAL
Unidad: .....
Radicado No .....
Recibido por .....
Fecha ..... Hora .....

No. S-2018 **/ARSAN – GRUAD – 15.2**

Manizales, 03 de Octubre del 2018

Teniente
CARLOS ANDRES CUELLAR LEGUIZAMON
Jefe Contratos
Área de Sanidad Caldas
Manizales

Asunto: Evaluación Jurídica servicio de Audiometrías
PROCESO DE MENOR CUANTIA MC 133 -2018
PARA INCORPORACION.

Por medio de la presente y de manera respetuosa me dirijo al señor Teniente con el fin de emitir la siguiente evaluación con relación al proceso de la referencia.

TOTAL EXAMENES: 306
VALOR TOTAL: $ **120.247.364**
VALOR GRUPO: $ 6.215.778
FECHA DE CIERRE: 26/09/2018

ITEM		OFERENTES
		SANDRA EUGENIA ZULUAGA
CARTA DE PRESENTACION		SE PÚBLICA EN LA PAGINA DEL SECOP PAGINAS DE LA 2 A LA 5 CUMPLE
CERTIFICADO DE EXISTENCIA Y REPRESENTACION LEGAL Y/O REGISTRO MERCANTIL	EXPEDICION	SE A PÚBLICA EN LA PAGINA DEL SECOP CERTIFICADO 22/09/2018
	MATRICULA	12/07/2006
	VIGENCIA	NO APLICA ES PERSONA NATURAL PROPIETARIA DE ESTABLECIMIENTO DE COMERCIO
	RENOVACION	22/03/2018
	OBJETO SOCIAL	ACTIVIDAD ECONOMICA, ACORDE CON EL PROCESO
	REPRESENTACION LEGAL	SANDRA EUGENIA ZULUAGA GRISALES
	CAPACIDAD SEGÙN CAMARA DE COMERCIO	SIN LIMITACIONES TENIENDO EN CUENTA QUE ES UNA PERSONA NATURAL MAYOR DE EDAD.
ACTA DE JUNTA DE SOCIOS SI APLICA		NO APLICA

FOTOCOPIA CEDULA SI ES PERSONA NATURAL EN EJERCICIO DE PROFESION LIBERAL Y/O GERENTE		SE PUBLICA EN EL SECOP PAGINA, 12 Y CUMPLE
PODER SI APLICA		NO APLICA
VERIFICACION ANTECEDENTES CONTRALORIA - PROCURADURIA		SE REALIZA CONSULTA CON FECHA 03/10/2018 NO TIENE SANCIONES.
VERIFICACION ANTECEDENTES CONTRALORIA.		SE REALIZA CONSULTA CON FECHA 03/10/2018 NO TIENE SANCIONES
VERIFICACION ANTECEDENTES JUDICIALES		SE REALIZA CONSULTA CON FECHA 03/10/2018 NO TIENE SANCIONES.
VERIFICACION ANTECEDENTES INFRACTORES CODIGO DE POLICIA.		SE REALIZA CONSULTA CON FECHA 03/10/2018 NO TIENE SANCIONES
PAZ Y SALVO PARAFISCALES		SE PUBLICA EN LA PAGINA DEL SECOP, CERTIFICADO FIRMADA POR LA OFERENTE DE FECHA 24/09/2018 (PAGINA 11) Y CUMPLE
RUT		SE PUBLICA EN LA PAGINA DEL SECOP Y CUMPLE
COMPROMISO ANTICORRUPCION		SE PUBLICA EN LA PAGINA DEL SECOP FOLIO EN DOS FOLIOS Y CUMPLE
GARANTIA DE SERIEDAD DE LA OFERTA .ADJUDICACION PARCIAL POR TIPO DE EXAMEN	ASEGURADORA	SEGUROS DEL ESTADO S.A.
	EXPEDICION	21/09/2018
	VIGENCIA	DEL 26/09/2018 AL 31/01/2019
	VALOR ASEGURADO	$12.024.736,40
	AMPAROS	CUMPLEN DE CONFORMIDAD CON FORMULARIO ANEXO.
CONCEPTO		CUMPLE
CONCEPTO		CUMPLE

Atentamente,

SONIA MARINA ORTIZ ALVAREZ
Oficina Jurídica Sanidad Caldas
Proyectado por: SONIA MARINA ORTIZ ALVAREZ
REVISADO: SONIA MARINA ORTIZ ALVAREZ
Fecha de elaboración: 02/10/2018
Ubicación: (Mis documentos\ conceptos\

Calle 67 Carrera 17
Teléfono: 892.80.25 ext. 60.01
decal.clito-ofjurt@policia.gov.co
www.policia.gov.co
1DS – OF – 0001
VER: 3

MINISTERIO DE DEFENSA NACIONAL
POLICÍA NACIONAL
DIRECCION DE SANIDAD
AREA CALDAS

TODOS POR UN NUEVO PAÍS

MINISTERIO DE DEFENSA
POLICÍA NACIONAL

Unidad: _____
Radicado No _____
Recibido por: _____
Fecha _____ Hora _____

No. S-2018 **/ ARSAN – GRUAD – 15.2**

Teniente
CARLOS ANDRES CUELLAR LEGUIZAMON
Jefe Contratos
Área de Sanidad Caldas
Manizales

Asunto: Evaluación Jurídica servicio de Rayos X
PROCESO DE MENOR CUANTIA MC 133 -2018
PARA INCORPORACION.

Por medio de la presente y de manera respetuosa me dirijo al señor Teniente con el fin de emitir la siguiente evaluación con relación al proceso de la referencia.

TOTAL EXAMENES: 306
VALOR TOTAL: **$ 120.247.364**
VALOR GRUPO: $ 22.685.616*FECHA DE CIERRE: 26/09/2018*

ITEM		OFERENTES
		DIAGNOSTIMED S.A.
CARTA DE PRESENTACION		SE PÚBLICA EN LA PAGINA DEL SECOP DEL FOLIO 3 AL 7 DE LA CARPETA 1 REQUISITOS HABILITANTES.
CERTIFICADO DE EXISTENCIAY REPRESENTACION LEGAL	EXPEDICION	SE A PÚBLICA EN LA PAGINA DEL SECOP CERTIFICADO 20/09/2018
	MATRICULA	24/01/2005
	VIGENCIA	HASTA EL 17/12/2034
	RENOVACION	21/03/2018
	OBJETO SOCIAL	ACORDE CON EL PROCESO
	REPRESENTACION LEGAL	PAULA VICTORIA GUTIERREZ JIMENEZ
	CAPACIDAD SEGÚN CAMARA DE COMERCIO	SIN LIMITACIONES PARA CELEBRAR C ONTATOS ACORDES CON EL OBJETO SOCIAL.
ACTA DE JUNTA DE SOCIOS SI APLICA		NO APLICA
FOTOCOPIA CEDULA SI ES PERSONA NATURAL EN EJERCICIO DE PROFESION LIBERAL		SE PÚBLICA EN LA PAGINA DEL SECOP Y CUMPLE
PODER SI APLICA		NO APLICA
VERIFICACION ANTECEDENTES CONTRALORIA -PROCURADURIA		SE REALIZA CONSULTA CON FECHA 03/10/2018 NO TIENE SANCIONES.
VERIFICACION ANTECEDENTES CONTRALORIA		SE REALIZA CONSULTA CON FECHA 03/10/2018 NO TIENE SANCIONES
VERIFICACION ANTECEDENTES JUDICIALES		SE REALIZA CONSULTA CON FECHA 03/10/2018 NO TIENE SANCIONES.
VERIFICACION ANTECEDENTES INFRACTORES CODIGO DE POLICIA.		SE REALIZA CONSULTA CON FECHA 03/10/2018 NO TIENE SANCIONES

PAZ Y SALVO PARAFISCALES		DEL 20/09/2018 SUSCRITO POR EL REVISOR FISCAL QUE FIGURA EN CAMARA DE COMERCIO. CUMPLE
RUT		SE PUBLICA EN LA PAGINA DEL SECOP Y CUMPLE
COMPROMISO ANTICORRUPCION		SE PUBLICA EN LA PAGINA DEL SECOP FOLIO EN DOS FOLIOS Y CUMPLE
GARANTIA DE SERIEDAD DE LA OFERTA ADJUDICACION PARCIAL POR TIPO DE EXAMEN	ASEGURADORA	LIBERTY SEGUROS S, A
	EXPEDICION	24/09/2018
	VIGENCIA	DEL 26/09/2018 AL 26/01/2019
	VALOR ASEGURADO	$12.024.736,40
	AMPAROS	CUMPLEN DE CONFORMIDAD CON LA CONSULTA REALIZADA
CONCEPTO		CUMPLE
CONCEPTO		CUMPLE

Atentamente,

SONIA MARINA ORTIZ ALVAREZ
Oficina Jurídica ~~Sanidad~~ Caldas

Proyectado por SONIA MARINA ORTIZ ALVAREZ
REVISADO SONIA MARINA ORTIZ ALVAREZ
Fecha de elaboracion 02/10/2018
Ubicación c:\mis documentos\1 conceptos\

MINISTERIO DE DEFENSA NACIONAL
POLICÍA NACIONAL
DIRECCION DE SANIDAD
AREA CALDAS

TODOS POR UN NUEVO PAÍS

MINISTERIO DE DEFENSA
POLICÍA NACIONAL

Unidad _____
Radicado No _____
Recibido por _____
Fecha _____ Hora. _____

No. S-2018 **/ ARSAN – GRUAD – 15.2**

Manizales, 02 de Octubre del 2018

Teniente
CARLOS ANDRES CUELLAR LEGUIZAMON
Jefe Contratos
Área de Sanidad Caldas
Manizales

Asunto: Evaluación Jurídica servicio de Laboratorio Clínico
PROCESO DE MENOR CUANTIA MC 133 -2018
PARA INCORPORACION.

Por medio de la presente y de manera respetuosa me dirijo al señor Teniente con el fin de emitir la siguiente evaluación con relación al proceso de la referencia.

VALOR TOTAL: $ **120.247.364**
VALOR GRUPO: $ 42.130.154
FECHA DE CIERRE: 26/09/2018

LABORATORIO	HOMBRE	206	306 EN TOTAL.
	MUJER	100	
ITEM		ENTIDADES	
		LABORATORIO CLINICO MARCELA HOYOS RENDON S.A.S	E.S.E ASSBASALUD.
CARTA DE PRESENTACION		SE PÚBLICA EN LA PAGINA DEL SECOP EN 4 FOLIOS Y CUMPLE	SE PÚBLICA EN LA PAGINA DEL SECOP DEL FOLIO 5 AL 9 Y CUMPLE
CERTIFICADO DE EXISTENCIA Y REPRESENTACION LEGAL.	EXPEDICION	SE A PÚBLICA EN LA PAGINA DEL SECOP CERTIFICADO 06/09/2018	SE PÚBLICA EN LA PAGINA DEL SECOP CERTIFICADO DE LA ALCALDIA, DONDE SE EPECIFICA EL CARÁCTER PUBLICO DE LA ENTIDAD. LA CUAL ES DE SEGUNDO GRADO O INDIRECTA
	MATRICULA	8/10/2012	NO APLICA.
	VIGENCIA	INDEFINIDA	INDEFINIDA
	RENOVACION	22/03/2018	NO APLICA
	OBJETO SOCIAL	ACORDE CON EL PROCESO	ACORDE CON EL PROCESO, DADO SU CARÁCTER DE EMPRESA SOCIAL DEL ESTADO

	REPRESENTACION LEGAL	MERCELA HOYOS RENDON	JUAN CARLOS MARTINEZ RODRIGUEZ
	CAPACIDAD SEGÚN CAMARA DE COMERCIO	SIN LIMITACIONES	EN EL DECRETO 234 DE 1996, DONDE SE TRANSFORMA LA EMPRESA EN EMPRESA SOCIAL NO SE ESPECIFICAN LIMITACIONES DEL REPRESENTANTE LEGAL PARA LA VENTA DE SERVICIOS Y EL ACUERDO 14 DEL 2014. ARTICULO 6. TIENE PLENAS FACULTADES HASTA POR 4.000 S.M.M.L.V CUMPLE DE CONFORMIDAD CON CERTIFICACION ANEXA.
ACTA DE JUNTA DE SOCIOS SI APLICA		NO APLICA	EN EL DECRETO 234 DE 1996, DONDE SE TRANSFORMA LA EMPRESA EN EMPRESA SOCIAL NO SE ESPECIFICAN LIMITACIONES DEL REPRESENTANTE LEGAL PARA LA VENTA DE SERVICIOS Y EL ACUERDO 14 DEL 2014. ARTICULO 6. TIENE PLENAS FACULTADES HASTA POR 4.000 S.M.M.L.V CUMPLE
FOTOCOPIA CEDULA SI ES PERSONA NATURAL EN EJERCICIO DE PROFESION LIBERAL		SE PÚBLICA EN LA PAGINA DEL SECOP FOLIO 14	SE PÚBLICA EN LA PAGINA DEL SECOP FOLIO 13
PODER SI APLICA		NO APLICA	NO APLICA
VERIFICACION ANTECEDENTES CONTRALORIA - PROCURADURIA		SE REALIZA CONSULTA CON FECHA 02/10/2018 NO TIENE SANCIONES.	SE REALIZA CONSULTA CON FECHA 02/10/2018 NO TIENE SANCIONES.
VERIFICACION ANTECEDENTES PROCURADURIA		SE REALIZA CONSULTA CON FECHA 02/10/2018 NO TIENE SANCIONES	SE REALIZA CONSULTA CON FECHA 02/10/2018 NO TIENE SANCIONES.
VERIFICACION ANTECEDENTES JUDICIALES		SE REALIZA CONSULTA CON FECHA 25/04/2017 NO TIENE SANCIONES.	SE REALIZA CONSULTA CON FECHA 02/10/2018 NO TIENE SANCIONES.
VERIFICACION ANTECEDENTES INFRACTORES CODIGO DE POLICIA.		SE REALIZA CONSULTA CON FECHA 02/10/2018 NO TIENE SANCIONES	SE REALIZA CONSULTA CON FECHA 02/10/2018 NO TIENE SANCIONES.

PAZ Y SALVO PARAFISCALES		SE ANEXA A FOLIO 20 A 22 DEL 21/09/2018 Y CUMPLE SUSCRITO POR EL REPRESENTANTE LEGAL Y SU REVISOR FISCAL.	SE ANEXA A FOLIO 37 A 39 DEL MES DE SPETIEMBRE Y CUMPLE SUSCRITO POR EL REPRESENTANTE LEGAL Y SU REVISOR FISCAL
RUT		SE PÚBLICA EN LA PAGINA DEL SECOP FOLIO 29 Y CUMPLE	SE PÚBLICA EN LA PAGINA DEL SECOP FOLIO 42 Y CUMPLE
COMPROMISO ANTICORRUPCION		SE PÚBLICA EN LA PAGINA DEL SECOP FOLIO 30 Y 31 CUMPLE	SE PÚBLICA EN LA PAGINA DEL SECOP FOLIO 43 Y 44 Y CUMPLE
GARANTIA DE SERIEDAD DE LA OFERTA ,ADJUDICACION PARCIAL POR TIPO DE EXAMEN	ASEGURADORA	SEGUROS DEL ESTADO S, A.	NO APLICA POR SER ENTIDAD PUBLICA SIN ANIMO DE LUCRO.
	EXPEDICION	19/09/2018	N.A.
	VIGENCIA	DEL 26/09/2018 AL 31/01/2019	NA.
	VALOR ASEGURADO	$12.024.736,40	N.A.
	AMPAROS	SE ANEXAN Y CUMPLEN FOLIO 34	NA.
CONCEPTO		CUMPLE	NO APLICA.
CONCEPTO		CUMPLE	CUMPLE

Atentamente,

SONIA MARINA ORTIZ ALVAREZ
Oficina Jurídica Sanidad Caldas

Proyectado por SONIA MARINA ORTIZ ALVAREZ
REVISADO SONIA MARINA ORTIZ ALVAREZ
Fecha de elaboración 02/10/2018
Ubicación c:\Mis documentos\ conceptos\

Calle 67 Carrera 17
Teléfono: 892.80.25 ext. 60.01
decal.clito-ofjurt@policia.gov.co
www.policia.gov.co

CONSULTA DE ANTECEDENTES.

MARCELA HOYOS RENDON

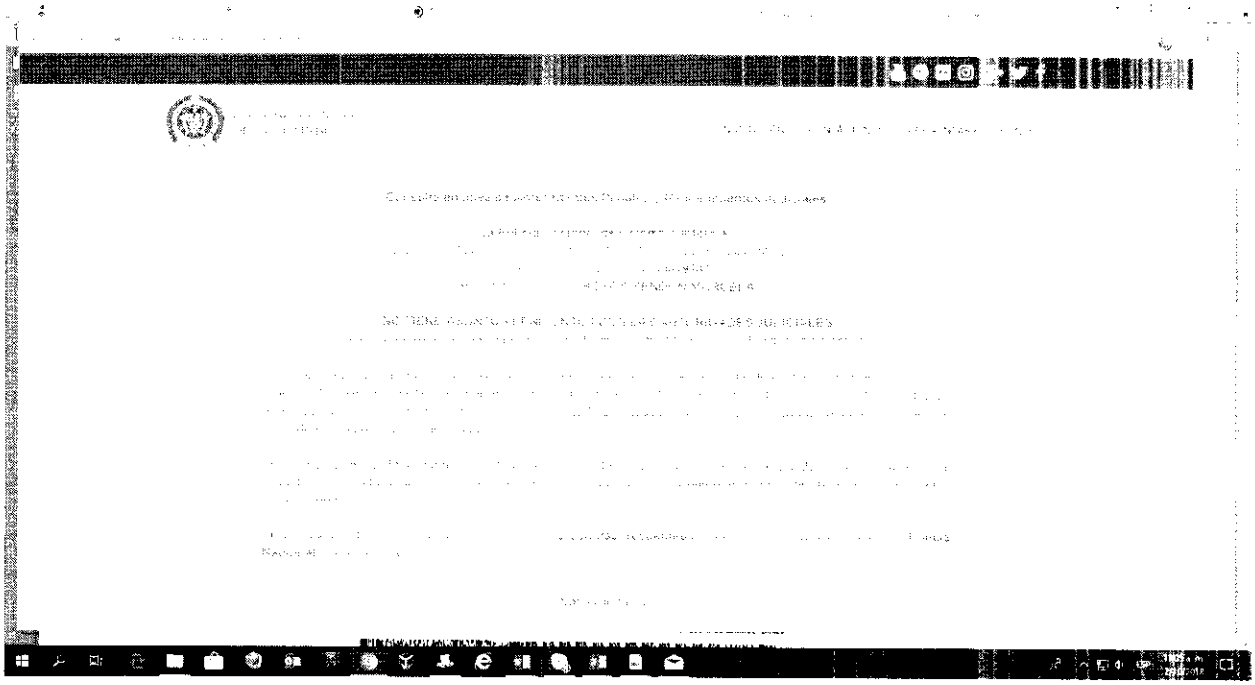

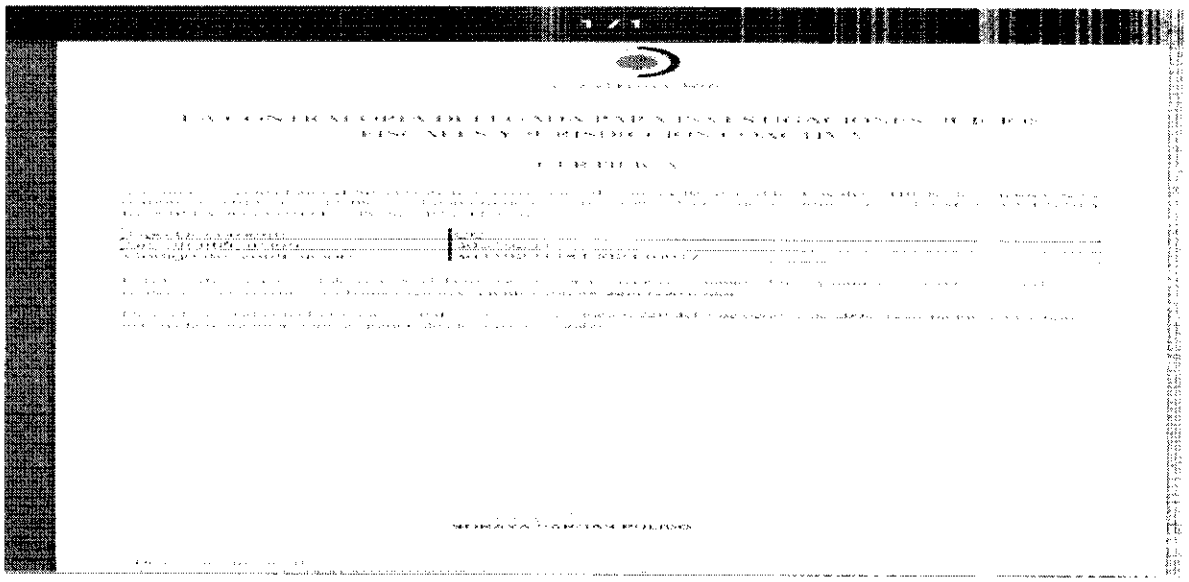

MINISTERIO DE DEFENSA NACIONAL
POLICÍA NACIONAL
DIRECCION DE SANIDAD
AREA CALDAS

TODOS POR UN NUEVO PAÍS

MINISTERIO DE DEFENSA
POLICÍA NACIONAL

Unidad: _____
Radicado No _____
Recibido por _____
Fecha _____ Hora: _____

No. S-2018 **/ ARSAN – GRUAD – 15.2**

Manizales, 03 de Octubre del 2018

Teniente
CARLOS ANDRES CUELLAR LEGUIZAMON
Jefe Contratos
Àrea de Sanidad Caldas
Manizales

Asunto: Evaluación Jurídica servicio de Neurologia
PROCESO DE MENOR CUANTIA MC 133 -2018
PARA INCORPORACION.

Por medio de la presente y de manera respetuosa me dirijo al señor Teniente con el fin de emitir la siguiente evaluación con relación al proceso de la referencia.

TOTAL EXAMENES: 306
VALOR TOTAL: $ **120.247.364**
VALOR GRUPO: $ 17.319.294
FECHA DE CIERRE: 26/09/2018

ITEM		OFERENTES
		NEUROLOGIA INTEGRAL DE CALDAS S.A.S
CARTA DE PRESENTACION		SE PÚBLICA EN LA PAGINA DEL SECOP COMO FORMULARIO 1092 .
CERTIFICADO DE EXISTENCIAY REPRESENTACION LEGAL	EXPEDICION	SE A PÚBLICA EN LA PAGINA DEL SECOP CERTIFICADO 10/09/2018
	MATRICULA	30/09/2009
	VIGENCIA	HASTA EL 14/09/2029
	RENOVACION	28/03/2018
	OBJETO SOCIAL	ACORDE CON EL PROCESO
	REPRESENTACION LEGAL	FRANCISCO LEON SILVA SANCHEZ

	CAPACIDAD SEGÚN CAMARA DE COMERCIO	SIN LIMITACIONES PARA CELEBRAR CONTATOS ACORDES CON EL OBJETO SOCIAL.
ACTA DE JUNTA DE SOCIOS SI APLICA		NO APLICA
FOTOCOPIA CEDULA SI ES PERSONA NATURAL EN EJERCICIO DE PROFESION LIBERAL Y/O GERENTI		SE PÚBLICA EN LA PAGINA DEL SECOP Y CUMPLE
PODER SI APLICA		NO APLICA
VERIFICACION ANTECEDENTES CONTRALORIA - PROCURADURIA		SE REALIZA CONSULTA CON FECHA 03/10/2018 NO TIENE SANCIONES.
VERIFICACION ANTECEDENTES PROCURADURIA		SE REALIZA CONSULTA CON FECHA 03/10/2018 NO TIENE SANCIONES
VERIFICACION ANTECEDENTES JUDICIALES		SE REALIZA CONSULTA CON FECHA 03/10/2018 NO TIENE SANCIONES.
VERIFICACION ANTECEDENTES INFRACTORES CODIGO DE POLICIA.		SE REALIZA CONSULTA CON FECHA 03/10/2018 NO TIENE SANCIONES
PAZ Y SALVO PARAFISCALES		DEL 25/09/2018 SUSCRITO POR EL REPRESENTANTE LEGAL DE LA ENTIDAD, FORMULARIO 4083. CUMPLE
RUT		SE PÚBLICA EN LA PAGINA DEL SECOP Y CUMPLE
COMPROMISO ANTICORRUPCION		SE PÚBLICA EN LA PAGINA DEL SECOP FOLIO EN DOS FOLIOS Y CUMPLE
GARANTIA DE SERIEDAD DE LA OFERTA ADJUDICACION PARCIAL POR TIPO DE EXAMEN	ASEGURADORA	SEGUROS CONFIANZA S.A
	EXPEDICION	25/09/2018
	VIGENCIA	DEL 26/09/2018 AL 03/02/2019

	VALOR ASEGURADO	$1.731.929,4
	AMPAROS	CUMPLEN DE CONFORMIDAD CON LA CONSULTA REALIZADA
CONCEPTO		CUMPLE
CONCEPTO		CUMPLE

Atentamente,

SONIA MARINA ORTIZ ALVAREZ
Oficina Jurídica Sanidad Caldas

Proyectado por: SONIA MARINA ORTIZ ALVAREZ
REVISADO: SONIA MARINA ORTIZ ALVAREZ
Fecha de elaboración: 02/10/2018
Ubicación c:\mis documentos\conceptos\

Calle 67 Carrera 17
Teléfono: 892.80.25 ext. 60.01
decal.clito-ofjurt@policia.gov.co
www.policia.gov.co

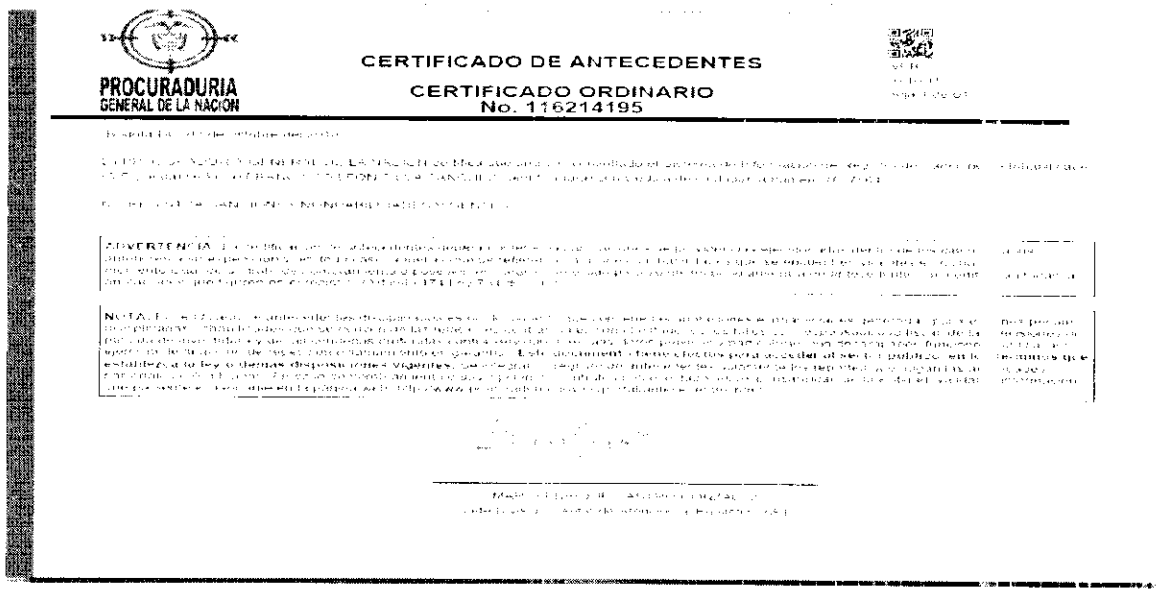

PROCURADURIA
GENERAL DE LA NACION

CERTIFICADO DE ANTECEDENTES

CERTIFICADO ORDINARIO
No. 116214195

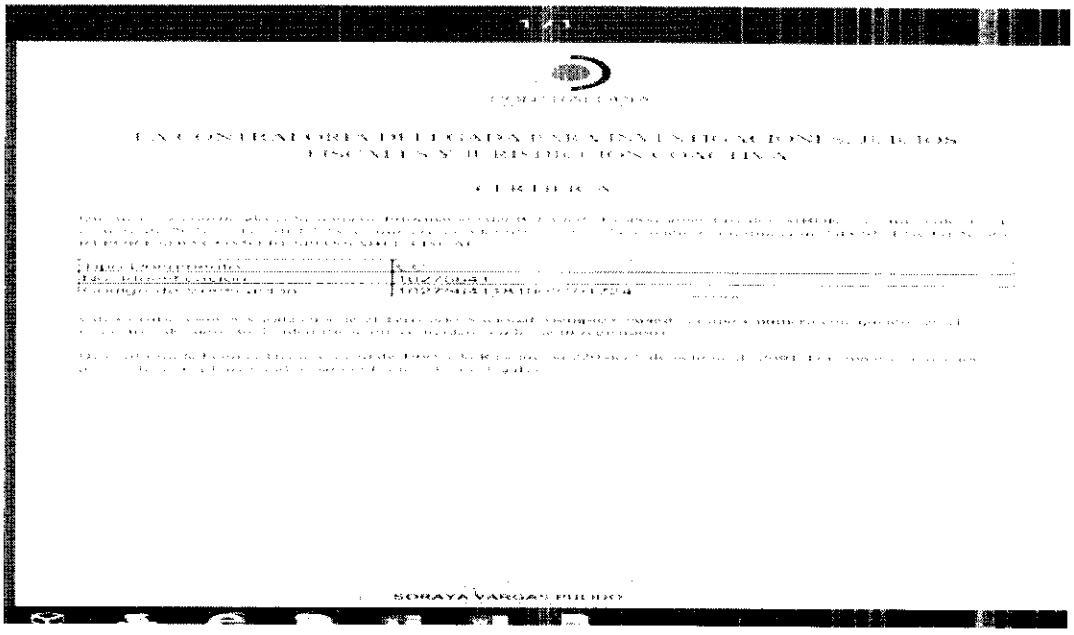

SORAYA VARGAS FUENTES

MINISTERIO DE DEFENSA NACIONAL
POLICÍA NACIONAL
DIRECCION DE SANIDAD
AREA CALDAS

TODOS POR UN NUEVO PAÍS

MINISTERIO DE DEFENSA
POLICÍA NACIONAL

Unidad: _____
Radicado No _____
Recibido por _____
Fecha: _____ Hora _____

No. S-2018 **/ ARSAN – GRUAD – 15.2**

Manizales, 03 de Octubre del 2018

Teniente
CARLOS ANDRES CUELLAR LEGUIZAMON
Jefe Contratos
Área de Sanidad Caldas
Manizales

Asunto: Evaluación Jurídica servicio de Oftalmología
PROCESO DE MENOR CUANTIA MC 133 -2018
PARA INCORPORACION.

Por medio de la presente y de manera respetuosa me dirijo al señor Teniente con el fin de emitir la siguiente evaluación con relación al proceso de la referencia.

TOTAL EXAMENES: 306
VALOR TOTAL: $ **120.247.364**
VALOR GRUPO: $ 9.736.614
FECHA DE CIERRE: 26/09/2018

ITEM		OFERENTES
		INSTITUTO OFTALMOLOGICO DE CALDAS S.A.
CARTA DE PRESENTACION		SE PÚBLICA EN LA PAGINA DEL SECOP DEL FOLIO 3 AL 7 DE LA CARPETA 1 REQUISITOS HABILITANTES.
CERTIFICADO DE EXISTENCIAY REPRESENTACION LEGAL	EXPEDICION	SE A PÚBLICA EN LA PAGINA DEL SECOP CERTIFICADO 12/09/2018
	MATRICULA	16/11/1982
	VIGENCIA	HASTA EL 31/12/2050
	RENOVACION	27/03/2018
	OBJETO SOCIAL	ACORDE CON EL PROCESO
	REPRESENTACION LEGAL	OLGA LUCIA MEJIA TRUJILLO

	CAPACIDAD SEGÙN CAMARA DE COMERCIO	PUEDE CELEBRAR CONTRATOS SIN REQUERIR AUTORIZACION PREVIA DE LA JUNTA DIRECTIVA, HASTA PO UN MONTO DE 250 S.MML.V.
ACTA DE JUNTA DE SOCIOS SI APLICA		NO REQUIERE EN ESTE PROCESO, POR EL MONTO OFERTADO.
FOTOCOPIA CEDULA SI ES PERSONA NATURAL EN EJERCICIO DE PROFESION LIBERAL		SE PUBLICA EN LA PAGINA DEL SECOP EN LA PAGINA 29 Y CUMPLE
PODER SI APLICA		NO APLICA
VERIFICACION ANTECEDENTES CONTRALORIA - PROCURADURIA		SE REALIZA CONSULTA CON FECHA 03/10/2018 NO TIENE SANCIONES.
VERIFICACION ANTECEDENTES PROCURADURIA		SE REALIZA CONSULTA CON FECHA 03/10/2018 NO TIENE SANCIONES
VERIFICACION ANTECEDENTES JUDICIALES		SE REALIZA CONSULTA CON FECHA 03/10/2018 NO TIENE SANCIONES.
VERIFICACION ANTECEDENTES INFRACTORES CODIGO DE POLICIA.		SE REALIZA CONSULTA CON FECHA 03/10/2018 NO TIENE SANCIONES
PAZ Y SALVO PARAFISCALES		DEL 05/09/2018 SUSCRITO POR EL REVISOR FISCAL QUE FIGURA EN CAMARA DE COMERCIO. CUMPLE IGUALMENTE SE ANEXA CERTIFICADO SUSCRITO POR SU REPRESENTANTE LEGAL Y EL REVISRO FISCAL DEL 26/09/2018 QUE CUMPLE.
RUT		SE PUBLICA EN LA PAGINA DEL SECOP, FOLIO 34 DEL ARCHIVO REQUISITOS HABILITANTES Y CUMPLE
COMPROMISO ANTICORRUPCION		SE PUBLICA EN LA PAGINA DEL SECOP FOLIO EN DOS FOLIOS Y CUMPLE
GARANTIA DE SERIEDAD DE LA OFERTA ADJUDICACION PARCIAL POR TIPO DE EXAMEN FECHA DE CIERRE: 26/09/2018	ASEGURADORA	LIBERTY SEGUROS S.A.
	EXPEDICION	24/09/2018
	VIGENCIA	DEL 26/09/2018 AL 26/01/2019

	VALOR ASEGURADO	$12.024.736,40
	AMPAROS	CUMPLEN DE CONFORMIDAD CON LA CONSULTA REALIZADA
CONCEPTO		CUMPLE
CONCEPTO		CUMPLE

Atentamente,

SONIA MARINA ORTIZ ALVAREZ
Oficina Jurídica Sanidad Caldas

Proyectado por: SONIA MARINA ORTIZ ALVAREZ/
REVISADO SONIA MARINA ORTIZ ALVAREZ
Fecha de elaboración: 02/10/2018
Ubicación c:\mis documentos\1 conceptos\

Calle 67 Carrera 17
Teléfono: 892.80.25 ext. 60.01
decal.clito-ofjurt@policia.gov.co
www.policia.gov.co

CONSULTA DE ANTECEDENTES.

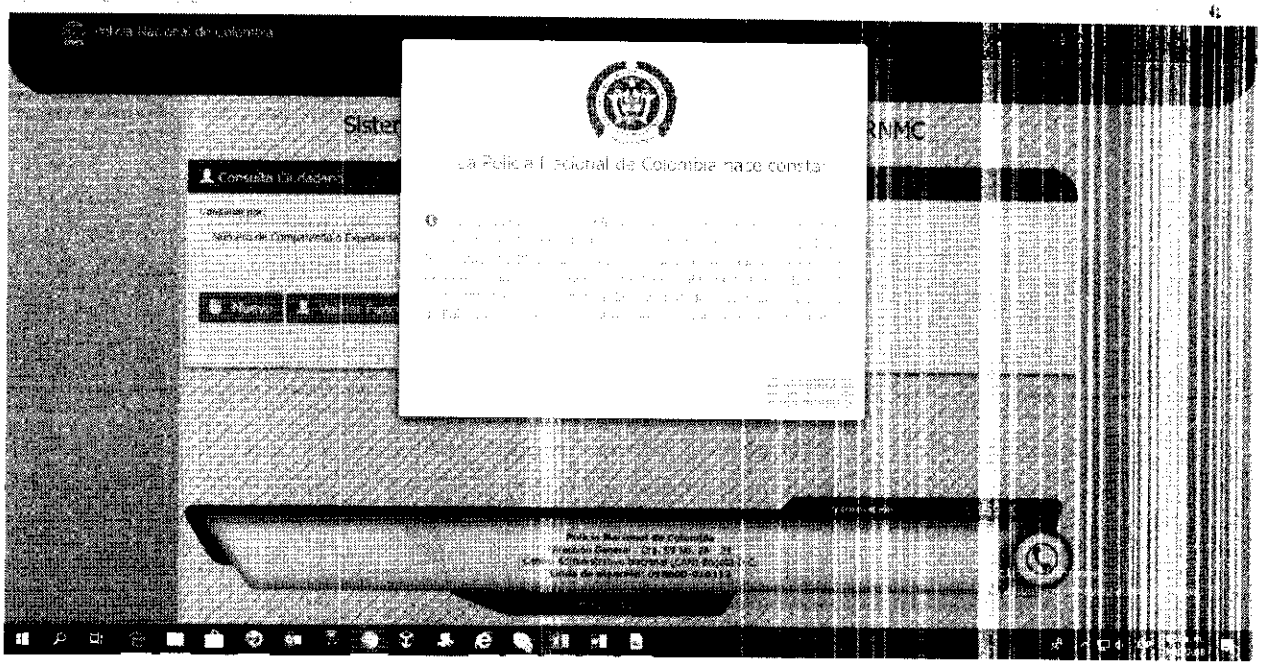

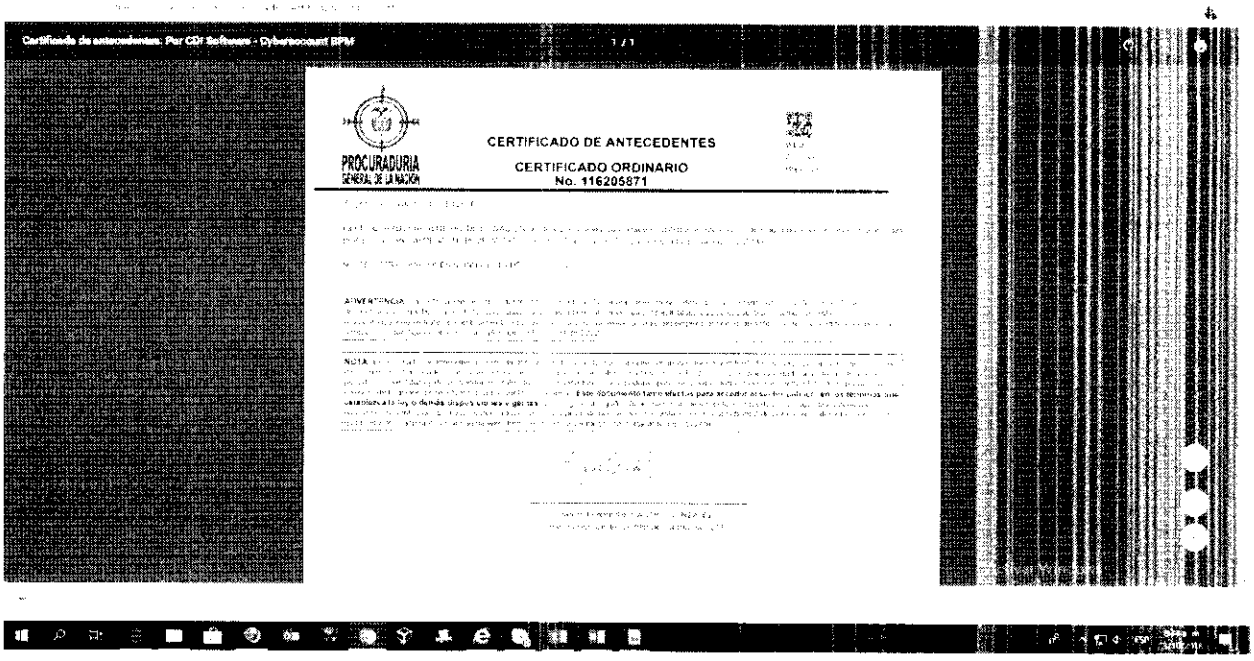

MINISTERIO DE DEFENSA NACIONAL
POLICÍA NACIONAL
DIRECCION DE SANIDAD
AREA CALDAS

TODOS POR UN NUEVO PAÍS

MINISTERIO DE DEFENSA
POLICIA NACIONAL

Unidad _____
Radicado No _____
Recibido por _____
Fecha _____ Hora _____

No. S-2018 **/ ARSAN – GRUAD – 15.2**

Manizales, 02 de Octubre del 2018

Teniente
CARLOS ANDRES CUELLAR LEGUIZAMON
Jefe Contratos
Área de Sanidad Caldas
Manizales

Asunto: Evaluación Jurídica servicio de Otorrino
PROCESO DE MENOR CUANTIA MC 133 -2018
PARA INCORPORACION.

Por medio de la presente y de manera respetuosa me dirijo al señor Teniente con el fin de emitir la siguiente evaluación con relación al proceso de la referencia.

VALOR TOTAL: $ **120.247.364**
VALOR GRUPO: $ 10.192.554
FECHA DE CIERRE: 26/09/2018

CANTIDAD POR GENERO	HOMBRE	206	306 EN TOTAL.
	MUJER	100	
ITEM		ENTIDADES	
		CARLOS EDUARDO HENAO	CONFAMILIARES
CARTA DE PRESENTACION		SE PÚBLICA EN LA PAGINA DEL SECOP DEBE DIRIGIRSE A LA POLICIA METROPOLITANA DE MANIZALES, NO AL DEPARTAMENTO DE POLICIA CALDAS, POR EL CAMBIO DE REPRESENTACION DEL ÀREA DE SANIDAD CALDAS	SE PÚBLICA EN LA PAGINA DEL SECOP DEL FOLIO 5 AL 9 Y CUMPLE
CERTIFICADO DE EXISTENCIA Y REPRESENTACION LEGAL.	EXPEDICION	NO APLICA POR SER PERSONA NATURAL EN EJERCICIO DE UNA PROFESIÓN LIBERAL.	SE PÚBLICA EN LA PAGINA DEL SECOP CERTIFICADO DE LA SUPERINTENDENCIA NACIONAL DEL SUBSIDIO FAMILIAR, DONDE SE EPECIFICA QUE CONFAMILIARES, ES UNA ENTIDAD PRIVADA SIN ANIMO DE LUCRO, QUE CUMPLE FUNCIONES DE SEGURIDAD SOCIAL. CERTIFICADO DEL 03/09/2018
	MATRICULA	N.A.	NO APLICA.

	VIGENCIA	N.A.	INDEFINIDA
	RENOVACION	NA.	NO APLICA
	OBJETO SOCIAL	NA.	ACORDE CON EL PROCESO, DE ACUERDO CON LA CERTIFICACION DE LA SUPERINTENDENCIA DEL SUBSIDIO FAMILIAR Y SUS ESTATUTOS
	REPRESENTACION LEGAL	NA.	MARIO MESA QUINTERO
	CAPACIDAD SEGÙN CAMARA DE COMERCIO	N.A.	DE CONFORMIDAD CON RESOLUCION 357 DEL 24/05/2017, DE LA SUPERINTENDENIA DEL SUBSIDIO FAMILIAR, QUE APRUEBA EL ACTA NÚMERO 035 DEL 26/02/2017, EL DIRECTOR ADMINISTRATIVO DE LA CAJA PUEDE PRESENTAR OFERTAS Y SUSCRIBIR CONTRATOS, PRODUCTO DE LICITACIONES, Y/O CONVOCATORIOS HASTA POR 2.000 SMMLV
ACTA DE JUNTA DE SOCIOS SI APLICA		NO APLICA	SE PUBLICA EN LA PAGINA DEL SECOP RESOLUCION 357 DEL 24/05/2017, DE LA SUPERINTENDENIA DEL SUBSIDIO FAMILIAR, QUE APRUEBA EL ACTA NÚMERO 035 DEL 26/02/2017, EL DIRECTOR ADMINISTRATIVO DE LA CAJA PUEDE PRESENTAR OFERTAS Y SUSCRIBIR CONTRATOS, PRODUCTO DE LICITACIONES, Y/O CONVOCATORIOS HASTA POR 2.000 SMMLV
FOTOCOPIA CEDULA SI ES PERSONA NATURAL EN EJERCICIO DE PROFESION LIBERAL		SE PUBLICA EN LA PAGINA DEL SECOP FOLIO 11	SE ANEXA Y CUMPLE
PODER SI APLICA		NO APLICA	NO APLICA
VERIFICACION ANTECEDENTES CONTRALORIA - PROCURADURIA		SE REALIZA CONSULTA CON FECHA 02/10/2018 NO TIENE SANCIONES.	SE REALIZA CONSULTA CON FECHA 02/10/2018 NO TIENE SANCIONES.
VERIFICACION ANTECEDENTES PROCURADURIA		SE REALIZA CONSULTA CON FECHA 02/10/2018 NO TIENE SANCIONES	SE REALIZA CONSULTA CON FECHA 02/10/2018 NO TIENE SANCIONES.
VERIFICACION ANTECEDENTES JUDICIALES		SE REALIZA CONSULTA CON FECHA 02/10/2018 NO TIENE SANCIONES	SE REALIZA CONSULTA CON FECHA 02/10/2018 NO TIENE SANCIONES.
VERIFICACION ANTECEDENTES INFRACTORES CODIGO DE POLICIA.		SE REALIZA CONSULTA CON FECHA 02/10/2018 NO TIENE SANCIONES	SE REALIZA CONSULTA CON FECHA 02/10/2018 NO TIENE SANCIONES.
PAZ Y SALVO PARAFISCALES		SE PUBLICA EN LA PAGINA DEL SECOP A FOLIO 12 DEL 25/09/2018 SE ANEXA PLANILLA DE PAGOS DE SEGURIDAD SOCIAL Y PARAIFISCALES DEL FOLIO 13 AL 26 Y CUMPLE.	SE PUBLICA EN LA PAGINA DEL SECOP EN 4 FOLIOS, SUSCRITO POR EL REVISOR FISCAL Y CUMPLE

RUT		SE PÚBLICA EN LA PAGINA DEL SECOP FOLIO 10 Y CUMPLE	SE PÚBLICA EN LA PAGINA DEL SECOP EN 12 FOLIOS Y CUMPLE
COMPROMISO ANTICORRUPCION		SE PÚBLICA EN LA PAGINA DEL SECOP FOLIOS 39 A 41 PERO, DEBE DIRIGIRSE A LA POLICIA METROPOLITANA DE MANIZALES, NO AL DEPARTAMENTO DE POLICIA CALDAS, POR EL CAMBIO DE REPRESENTACION DEL ÀREA DE SANIDAD CALDAS	SE ANEXA EN 2 FOLIOS Y CUMPLE
GARANTIA DE SERIEDAD DE LA OFERTA ADJUDICACION PARCIAL POR TIPO DE EXAMEN _FECHA DE CIERRE: 19/04/2017	ASEGURADORA	SEGUROS CONFIANZA	SEGUROS CONFIANZA
	EXPEDICION	24/09/2018	25/092018.
	VIGENCIA	DEL 25/09/2018 AL 25/01/2019	DEL 26/09/2018 AL 03/02/2019
	VALOR ASEGURADO	$2.038.510	$1.019.255
	AMPAROS	SE ANEXAN Y CUMPLEN FOLIO 32.	SE PUBLICA Y CUMPLE CON LO SOLICITADO EN LA NORMA
CONCEPTO		CUMPLE	CUMPLE
CONCEPTO		DEBE REQUERIRSE LA CORRECCION DE LOS SIGUIENTES DOCUMENTOS: CARTA DE PRESENTACION, CERTIFICACION PARAFISCALES, COMPROMISO ANTICORRUPCIÓN. TENIENDO EN CUENTA QUE EL CONTRATANTE NO ES EL DEPARTAMENTO DE POLICIA CALDAS, SINO LA POLICIA METROPOLINA DE MANIZALES	CUMPLE

Atentamente,

SONIA MARINA ORTIZ ALVAREZ
Oficina Jurídica Sanidad Caldas

Proyectado por SONIA MARINA ORTIZ ALVAREZ
REVISADO SONIA MARINA ORTIZ ALVAREZ
Fecha de elaboración: 02/10/2018
Ubicación o \\mis documentos\ conceptos\

Calle 67 Carrera 17
Teléfono: 892.80.25 ext. 60.01
decal.clito-ofjurt@policia.gov.co
www.policia.gov.co

CARLOS EDUARDO HENAO MEJIA

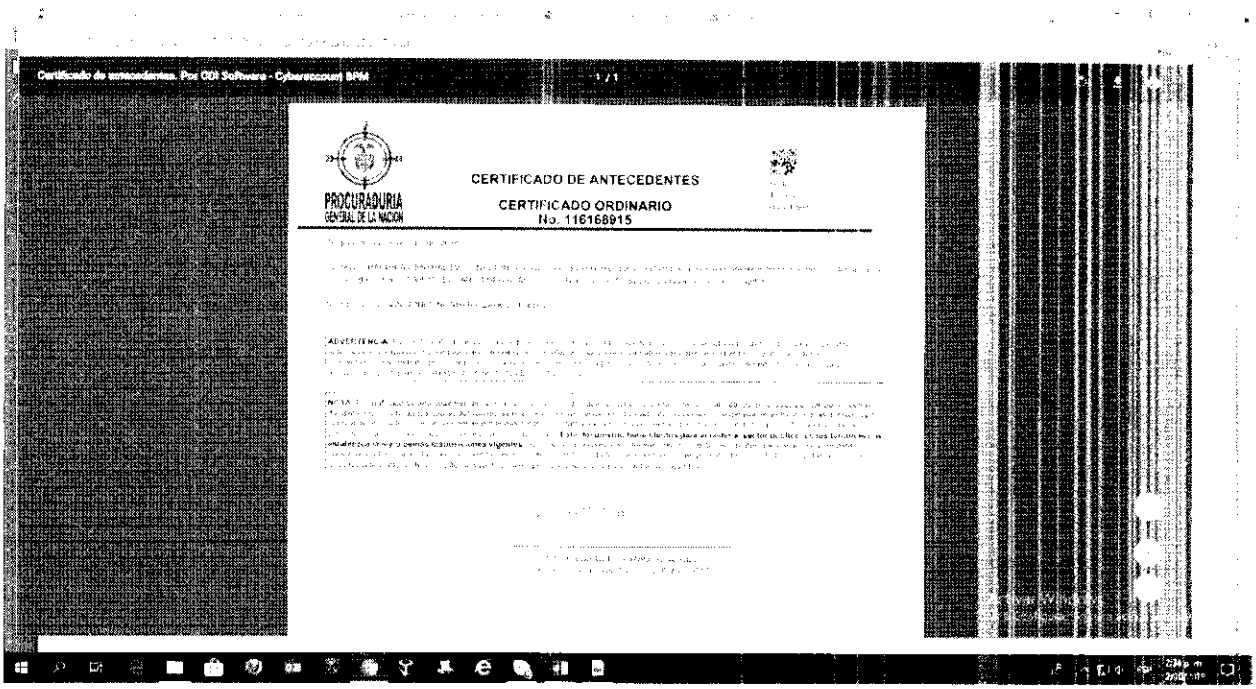

PROCURADURIA GENERAL DE LA NACION

CERTIFICADO DE ANTECEDENTES

CERTIFICADO ORDINARIO
No. 116168915

POLICIA NACIONAL
POLICIA METROPOLITANA DE MANIZALES
CLINICA LA TOSCANA

EVALUACION FINANCIERA PROCESO DE SELECCIÓN ABREVIADA PN ARSAN MEMAZ SA MC 133-2018 DE MENOR CUANTIA CONTRATAR LA REALIZACION DE EXAMENES CLINICOS Y PARACLINICOS PARA LOS ASPIRANTES A INGRESAR A LA POLICIA NACIONAL EN LA REGIONAL TRES(3) DE INCORPORACIÓN EJE CAFETERO
OFTALMOLOGÍA

GRUPO No.1 OFTALMOLOGÍA	PRECIO TECHO	INSTITUTO OFTALMOLOGICO DE CALDAS S.A	PUNTOS	OFERENTE 2	PUNTOS
EVALUACION FINANCIERA					
Índice de Líquidez	> =1	3,12	CUMPLE	NO	
Índice de Endeudamiento	< = 70%	23,98%	CUMPLE	NO	
Cobertura Intereses	> =1	32,53	CUMPLE	NO	
CAPACIDAD ORGANIZACIONAL					
Rentabilidad del Patrimonio	> = 0,05%	0,60	CUMPLE	NO	
Rentabilidad sobre Activos	> = 0,03%	0,45	**CUMPLE**	NO	
EVALUACIÓN ECONÓMICA					
TARIFA GLOBAL	$ 31.819,00	**$ 30.819,00**	**500**		
VALOR TOTAL OFERTADO		**$ 9.430.614,00**			
TOTAL PUNTOS			**500**		

NOTA: SOLO SE PRESENTO UN OFERENTE, QUE CUMPLE CON LOS INDICADORES FINANCIEROS Y ECONÓMICOS

PT. GERMAN CARDONA
COMITÉ ECONÓMICO Y FINANCIERO

PT. EDUAR YAMIT FLOREZ MUÑOZ
COMITÉ ECONÓMICO Y FINANCIERO

Admón. Emp. ALEJANDRO SALOMÓN B.
COMITÉ ECONOMICO Y FINANCIERO

POLICIA NACIONAL
POLICIA METROPOLITANA DE MANIZALES
CLINICA LA TOSCANA

EVALUACION FINANCIERA PROCESO DE SELECCIÓN ABREVIADA PN ARSAN MEMAZ SA MC 133-2018 DE MENOR CUANTIA CONTRATAR LA REALIZACION DE EXAMENES CLINICOS Y PARACLINICOS PARA LOS ASPIRANTES A INGRESAR A LA POLICIA NACIONAL EN LA REGIONAL TRES(3) DE INCORPORACIÓN EJE CAFETERO
OPTOMETRIA

GRUPO No.2 OPTOMETRIA	PRECIO TECHO	INSTITUTO OFTALMOLOGICO DE CALDAS S.A	PUNTOS	OFERENTE 2	PUNTOS
EVALUACION FINANCIERA					
Índice de Liquidez	> =1	3,12	CUMPLE	N/A	
Índice de Endeudamiento	< = 70%	23,98%	CUMPLE	N/A	
Cobertura Intereses	> =1	32,53	CUMPLE	N/A	
CAPACIDAD ORGANIZACIONAL					
Rentabilidad del Patrimonio	> = 0,05%	0,60	CUMPLE	N/A	
Rentabilidad sobre Activos	> = 0,03%	0,45	CUMPLE	N/A	
EVALUACIÓN ECONÓMICA					
TARIFA GLOBAL	$ 16.928,00	**$ 15.928,00**	**500**		
VALOR TOTAL OFERTADO		**$ 4.873.968,00**			
TOTAL PUNTOS					

German C.
PT. GERMAN CARDONA
COMITÉ ECONÓMICO Y FINANCIERO

PT. EDUAR YAMIT FLOREZ MUÑOZ
COMITÉ ECONÓMICO Y FINANCIERO

Admón. Emp. ALEJANDRO SALOMÓN B.
COMITÉ ECONOMICO Y FINANCIERO

POLICIA NACIONAL
REGION No. 3 EJE CAFETERO
POLICIA METROPOLITANA DE MANIZALES
CLINICA LA TOSCANA

EVALUACION FINANCIERA PROCESO DE SELECCIÓN ABREVIADA PN ARSAN MEMAZ SA MC 133-2018 DE MENOR CUANTIA CONTRATAR LA REALIZACION DE EXAMENES CLINICOS Y PARACLINICOS PARA LOS ASPIRANTES A INGRESAR A LA POLICIA NACIONAL EN LA REGIONAL TRES(3) DE INCORPORACIÓN EJE CAFETERO
OTORRINOLARINGOLOGÍA

GRUPO No.3 OTORRINOLARINGOLOGÍA	PRECIO TECHO	CARLOS EDUARDO HENAO MEJIA	PUNTOS	CONFA	PUNTOS
EVALUACION FINANCIERA					
Índice de Liquidez	> =1	3,54	Cumple	2,61	Cumple
Índice de Endeudamiento	< = 70%	53,03%	Cumple	23,84%	Cumple
Cobertura Intereses	> =1	6,83	Cumple	16739,44	Cumple
CAPACIDAD ORGANIZACIONAL					
Rentabilidad del Patrimonio	> = 0,05%	0,93	Cumple	0,17	Cumple
Rentabilidad sobre Activos	> = 0,03%	0,44	Cumple	0,13	Cumple
EVALUACIÓN ECONÓMICA					
TARIFA GLOBAL	$ 33.309,00	**$ 10.192.554,00**	**457,83**	**$ 9.333.000,00**	**500**
PRECIO OFERTADO UNITARIO		**$ 33.309,00**	**$ 30.500,00**		
TOTAL PUNTOS			**457,83**		500

NOTA: SE PRESENTARON DOS OFERENTES, QUIENES CUMPLIERON CON LOS INDICADORES FINANCIEROS Y ECONÓMICOS

German C.
PT. GERMAN CARDONA
COMITÉ ECONÓMICO Y FINANCIERO

PT. EDUAR YAMIT FLOREZ MUÑOZ
COMITÉ ECONÓMICO Y FINANCIERO

Admon. Emp. ALEJANDRO SALOMÓN B.
COMITÉ ECONOMICO Y FINANCIERO

POLICIA NACIONAL
REGION No. 3 EJE CAFETERO
POLICIA METROPOLITANA DE MANIZALES
CLINICA LA TOSCANA

EVALUACION FINANCIERA PROCESO DE SELECCIÓN ABREVIADA PN ARSAN MEMAZ SA MC 133-2018 DE MENOR CUANTIA CONTRATAR LA REALIZACION DE EXAMENES CLINICOS Y PARACLINICOS PARA LOS ASPIRANTES A INGRESAR A LA POLICIA NACIONAL EN LA REGIONAL TRES(3) DE INCORPORACIÓN EJE CAFETERO
AUDIOMETRIA

GRUPO 4 : AUDIOMETRIA

GRUPO No.4	PRECIO TECHO G4	SANDRA EUGENIA ZULUAGA	PUNTOS	OFERENTE 2	PUNTOS
EVALUACION FINANCIERA					
Índice de Liquidez	> =1	7,16	Cumple	N/A	
Índice de Endeud.	< = 70%	10,96%	Cumple	N/A	
Cobertura Intereses	> =1	216,54	Cumple	N/A	
CAPACIDAD ORGANIZACIONAL					
Rentabilidad del Patrimonio	> = 0,05%	0,62	Cumple	N/A	
Rentabilidad sobre Activos	> = 0,03%	0,55	Cumple	N/A	
EVALUACIÓN ECONÓMICA					
TARIFA GLOBAL	$ 20.313,00	**$ 20.313,00**	**500**		
VALOR TOTAL OFERTADO		**$ 6.215.778,00**			
TOTAL PUNTOS			**500**		

NOTA: SOLO SE PRESENTO UN OFERENTE, QUE CUMPLE CON LOS INDICADORES FINANCIEROS Y ECONÓMICOS

German C.
PT. GERMAN CARDONA
COMITÉ ECONÓMICO Y FINANCIERO

PT. EDUAR YAMIT FLOREZ MUÑOZ
COMITÉ ECONÓMICO Y FINANCIERO

Admón. Emp. ALEJANDRO SALOMÓN B.
COMITÉ ECONOMICO Y FINANCIERO

POLICIA NACIONAL
REGION No. 3 EJE CAFETERO
POLICIA METROPOLITANA DE MANIZALES
CLINICA LA TOSCANA

EVALUACION FINANCIERA PROCESO DE SELECCIÓN ABREVIADA PN ARSAN MEMAZ SA MC 133-2018 DE MENOR CUANTIA CONTRATAR LA REALIZACION DE EXAMENES CLINICOS Y PARACLINICOS PARA LOS ASPIRANTES A INGRESAR A LA POLICIA NACIONAL EN LA REGIONAL TRES(3) DE INCORPORACIÓN EJE CAFETERO
ELECTROENCEFALOGRAMA

GRUPO No.6 ELECTROENCEFALOGRAMA	PRECIO TECHO	NEUROLOGIA INTEGRAL DE	PUNTOS	OFERENTE 2	PUNTOS
EVALUACION FINANCIERA					
Índice de Líquidez	> =1	4,07	Cumple	NO	
Índice de Endeudamiento	< = 70%	13,13%	Cumple	NO	
Cobertura Intereses	> =1	61,89	Cumple	NO	
CAPACIDAD ORGANIZACIONAL					
Rentabilidad del Patrimonio	> = 0,05%	1,21	Cumple	NO	
Rentabilidad sobre Activos	> = 0,03%	1,05	Cumple	NO	
EVALUACIÓN ECONÓMICA					
TARIFA GLOBAL	$ 56.599,00	$ 56.550,00	**500**		
VALOR TOTAL OFERTADO		**$ 17.304.300,00**			
TOTAL PUNTOS			**500**		

NOTA: SOLO SE PRESENTO UN OFERENTE, QUE CUMPLE CON LOS INDICADORES FINANCIEROS Y ECONÓMICOS

PT. GERMAN CARDONA
COMITÉ ECONÓMICO Y FINANCIERO

PT. EDUAR YAMIT FLOREZ MUÑOZ
COMITÉ ECONÓMICO Y FINANCIERO

Admon. Emp. ALEJANDRO SALOMÓN B.
COMITÉ ECONÓMICO Y FINANCIERO

POLICIA NACIONAL
REGION No. 3 EJE CAFETERO
POLICIA METROPOLITANA DE MANIZALES
CLINICA LA TOSCANA

EVALUACION FINANCIERA PROCESO DE SELECCIÓN ABREVIADA PN ARSAN MEMAZ SA MC 133-2018 DE MENOR CUANTIA CONTRATAR LA REALIZACION DE EXAMENES CLINICOS Y PARACLINICOS PARA LOS ASPIRANTES A INGRESAR A LA POLICIA NACIONAL EN LA REGIONAL TRES(3) DE INCORPORACIÓN EJE CAFETERO

RADIOLOGIA

GRUPO No.7 RADIOLOGIA	PRECIO TECHO	DIAGNOSTIMED	PUNTOS	OFERENTE 2	PUNTOS
EVALUACION FINANCIERA					
Índice de Líquidez	> =1	1,43	Cumple	N/A	N/A
Índice de Endeudamiento	< = 70%	50%	Cumple	N/A	N/A
Cobertura Intereses	> =1	6,03	Cumple	N/A	N/A
CAPACIDAD ORGANIZACIONAL					
Rentabilidad del Patrimonio	> = 0,05%	0,53	Cumple	N/A	N/A
Rentabilidad sobre Activos	> = 0,03%	0,26	Cumple	N/A	N/A
EVALUACIÓN ECONÓMICA					
TARIFA GLOBAL	$ 74.136,00	$ 74.136,00	**500**		
VALOR TOTAL OFERTADO		**$ 22.685.616,00**			
TOTAL PUNTOS			**500**		

NOTA: SOLO SE PRESENTO UN OFERENTE

German C.
PT. GERMAN CARDONA
COMITÉ ECONÓMICO Y FINANCIERO

PT. EDUAR YAMIT FLOREZ MUÑOZ
COMITÉ ECONÓMICO Y FINANCIERO

Admon. Emp. ALEJANDRO SALOMÓN B.
COMITÉ ECONOMICO Y FINANCIERO

POLICIA NACIONAL
REGION No. 3 EJE CAFETERO
POLICIA METROPOLITANA DE MANIZALES
CLINICA LA TOSCANA

EVALUACION FINANCIERA PROCESO DE SELECCIÓN ABREVIADA PN ARSAN MEMAZ SA MC 133-2018 DE MENOR CUANTIA CONTRATAR LA REALIZACION DE EXAMENES CLINICOS Y PARACLINICOS PARA LOS ASPIRANTES A INGRESAR A LA POLICIA NACIONAL EN LA REGIONAL TRES(3) DE INCORPORACIÓN EJE CAFETERO

LABORATORIOS

GRUPO 8 : LABORATORIOS

GRUPO No. 8 LABORATORIOS	PRECIO TECHO G8	ASSBASALUD	PUNTOS	LABORATORIO CLINICO MARCELA HOYOS RENDON S.A.S	PUNTOS
EVALUACION FINANCIERA					
Índice de Liquidez	> =1	2,05	Cumple	1,75	Cumple
Índice de Endeud.	< = 70%	24,75%	Cumple	58,78%	Cumple
Cobertura Intereses	> =1	#¡DIV/0!	Cumple	10,75	Cumple
CAPACIDAD ORGANIZACIONAL					
Rentabilidad del Patrimonio	> = 0,05%	0,05	Cumple	0,76	Cumple
Rentabilidad sobre Activos	> = 0,03%	0,03	Cumple	0,31	Cumple
EVALUACIÓN ECONÓMICA					
TARIFA GLOBAL HOMBRE	$ 124.109,00	**$ 99.287,00**	**CUMPLE**	**$ 107.975,00**	CUMPLE
TARIFA GLOBAL MUJER	$ 165.637,00	**$ 132.510,00**		**$ 144.104,00**	
VALOR TOTAL OFERTADO		**$ 231.797,00**		**$ 252.079,00**	
TOTAL PUNTOS			**500**		**459,77**

VALOR TOTAL ASSBASALUD **$33,704,122,00** Y MARCELA HOYOS R. **$36,653,250**

#¡DIV/Oi =SIGNIFICA QUE NO CANCELO INTERESES BANCARIOS POR LO TANTO CUMPLE

Germ.n C.
PT. GERMAN CARDONA
COMITÉ ECONÓMICO Y FINANCIERO

PT. EDUAR YAMIT FLOREZ MUÑOZ
COMITÉ ECONÓMICO Y FINANCIERO

Admon. Emp. ALEJANDRO SALOMÓN B.
COMITÉ ECONOMICO Y FINANCIERO

MINISTERIO DE DEFENSA NACIONAL
POLICÍA NACIONAL
DIRECCIÓN DE INCORPORACIÓN
GRUPO DE INCORPORACIÓN CALDAS

TODOS POR UN NUEVO PAÍS

MINISTERIO DE DEFENSA
POLICIA NACIONAL
Unidad:
Radicado No
Recibido por:
Fecha Hora

No. S-2018- 049252 / RINCO3 GICAL 29

Manizales, 02 OCT 2018

Teniente
CARLOS ANDRÉS CUELLAR LEGUIZAMÓN
Jefe Grupo de Contratos Área de Sanidad Policía Metropolitana de Manizales
Cra 17 calle 67 esquina, Av La Sultana
Manizales.

Asunto Envio Evaluación Técnica Proceso PN ARSAN MEMAZ SA MC 133-2018

En atención al proceso PN ARSAN MEMAZ SA MC 133-2018, selección abreviada contratación de menor cuantía que tiene por objeto "Contratar la realización de exámenes de Incorporación para aspirantes a ingresar a la Policía Nacional en la Regional de Incorporación N°3 Eje cafetero"; con todo respeto nos permitimos presentar al señor Teniente la evaluación técnica realizada a las siguientes instituciones:

AUDIOMETRÍA

DRA. SANDRA EUGENIA ZULUAGA
Único proponente en el examen solicitado. Cumple con las condiciones técnicas mínimas, experiencia del proponente, nivel educativo, experiencia profesionales y capacidad operativa.

En la evaluación técnica calificable obtuvo un total de **(475)** puntos, de los cuales **(75)** puntos son de recurso humano oferta dos (02) profesionales. (**100**) puntos sitio toma de muestra, ya que presenta una cabina sonoamortiguada, **(100)** puntos equipo tecnológico oferta un audiómetro con accesorios y un otoscopio, aspirantes valorados por día (**100**) puntos, oferta (50) aspirantes y (**100**) puntos por apoyo a la industria nacional.

OFTALMOLOGIA

INSTITUTO OFTALMOLÓGICO DE CALDAS:
Único proponente en el examen solicitado. Cumple con las condiciones tecnicas mínimas, experiencia del proponente, nivel educativo, experiencia profesionales y capacidad operativa.

En la evaluación técnica calificable obtuvo un total de **(500)** puntos, de los cuales **(100)** puntos son de recurso humano oferta diez (10) profesionales; (**100**) puntos sitio toma de muestra, ya que presenta (8) consultorios, **(100)** puntos equipo tecnológico, cuenta con los equipos y accesorios para los (8) consultorios, aspirantes valorados por día **(100)** puntos, oferta (50) aspirantes y (**100**) puntos por apoyo a la industria nacional

OTORRINOLARINGOLOGÍA

DR. CARLOS EDUARDO HENAO MEJÍA:
Cumple con las condiciones técnicas mínimas, experiencia del proponente, nivel educativo, experiencia profesionales y capacidad operativa.

En la evaluación técnica calificable obtuvo un total de **(400)** puntos, de los cuales **(50)** puntos son de recurso humano oferta un (01) profesional; (**50**) puntos sitio toma de muestra, ya que presenta un consultorio, **(100)** puntos equipo tecnológico, cuenta con los equipos y accesorios para la valoración de otorrinolaringología; aspirantes valorados por día (**100**) puntos, oferta (50) aspirantes y (**100**) puntos por apoyo a la industria nacional.

CAJA DE COMPENSACIÓN FAMILIAR DE CALDAS (CONFA):
En la evaluación técnica calificable obtuvo un total de **(500)** puntos, de los cuales **(100)** puntos son de recurso humano oferta seis (06) profesionales, (**100**) puntos sitio toma de muestra, ya que presenta dos consultorios, **(100)** puntos equipo tecnológico, cuenta con los equipos y accesorios para la valoración de otorrinolaringología; aspirantes valorados por día (**100**) puntos, oferta (50) aspirantes y (**100**) puntos por apoyo a la industria nacional.

Cumple con las condiciones técnicas mínimas, nivel educativo, experiencia de profesionales y capacidad operativa, pero en el ítem experiencia del proponente no cumple ya que las certificaciones contractuales anexadas en la propuesta describen valores de manera global y no se especifica el valor concreto con el servicio a contratar específicamente otorrinolaringología, incumpliendo de esta manera las condiciones técnicas mínimas habilitantes.

ELECTROENCEFALOGRAMA

NEUROLOGIA INTEGRAL DE CALDAS S.A.S.:
Único proponente en el examen solicitado. Cumple con las especificaciones técnicas mínimas, experiencia del proponente, nivel educativo, experiencia profesional y capacidad operativa

En la evaluación técnica calificable obtuvo un total de **(500)** puntos, de los cuales **(100)** puntos son de recurso humano oferta (3) profesionales; (**100**) puntos sitio toma de muestra, ya que presenta tres (3) camillas, **(100)** puntos equipo tecnológico, presenta tres (3) encefalógrafos con sus accesorios, aspirantes valorados por día (**100**) puntos, oferta (50) aspirantes y (**100**) puntos por apoyo a la industria nacional.

RADIOLOGIA

DIAGNOSTIMED S.A
Único proponente en el examen solicitado. Cumple con las especificaciones técnicas mínimas, experiencia del proponente, nivel educativo, experiencia profesional y capacidad operativa.

En la evaluación técnica calificable obtuvo un total de **(500)** puntos, de los cuales **(100)** puntos son de recurso humano oferta cinco (05) profesionales; (**100**) puntos sitio toma de muestra, presenta dos (02) salas de Rayos X, **(100)** puntos equipo tecnológico, presenta dos (02) equipo generador de rayos X con su respectivo sistema de revelado e impresión digital; aspirantes valorados por día (**100**) puntos, oferta (100) aspirantes y (**100**) puntos por apoyo a la industria nacional.

OPTOMETRIA

INSTITUTO OFTALMOLÓGICO DE CALDAS
Único proponente en el examen solicitado. Cumple con las especificaciones técnicas mínimas, experiencia del proponente, nivel educativo, experiencia profesional y capacidad operativa.

En la evaluación técnica calificable obtuvo un total de **(500)** puntos, de los cuales **(100)** puntos son de recurso humano oferta tres (03) profesionales; (**100**) puntos sitio toma de muestra, ya que presenta tres (03) consultorios, **(100)** puntos equipo tecnológico, presenta tres (03) equipos y elementos para tres consultorios; aspirantes valorados por día **(100)** puntos, oferta (50) aspirantes y (**100**) puntos por apoyo a la industria nacional.

LABORATORIO CLINICO

ASSBASALUD E.S.E:
Cumple con las especificaciones técnicas mínimas, experiencia del proponente, nivel educativo, experiencia profesional y capacidad operativa.

En la evaluación técnica calificable obtuvo un total de **(391,5)** puntos, de los cuales **(100) puntos** son de recurso humano oferta tres (9) profesionales; (**50**) **puntos** sitio toma de muestra, presenta tres (03) cubículos y dos camillas ginecológica; **(74,9)** puntos por equipo tecnológico los cuales se describe su calificación en cuadro anexo; aspirantes valorados por día (**66,6) puntos**, oferta verificada con capacidad de sillas disponibles para (60) aspirantes y (**100**) **puntos** por apoyo a la industria nacional. Se hace claridad que en el ítem de aspirantes valorados por día, para su calificación se tuvo en cuenta la cantidad de sillas disponibles en la sala de espera, tal como se mencionó en la evaluación técnica calificable para este criterio.

LABORATORIO CLINICO MARCELA HOYOS RENDON S.A.S.
Cumple con las especificaciones técnicas mínimas, experiencia del proponente, nivel educativo, experiencia profesional y capacidad operativa.

En la evaluación técnica calificable obtuvo un total de **(416,8)** puntos, de los cuales **(33,3)** puntos son de recurso humano oferta cuatro (3) profesionales; (**100**) puntos sitio toma de muestra, ya que presenta ocho cubículos y dos camillas ginecológicas, **(83,5)** puntos equipo tecnológico los cuales se describe su calificación en cuadro anexo; aspirantes valorados por día (**100**) puntos, oferta (90) aspirantes y (**100**) puntos por apoyo a la industria nacional. Se hace claridad que en el ítem de aspirantes valorados por día, para su calificación se tuvo en cuenta la cantidad de sillas disponibles en la sala de espera, tal como se mencionó en la evaluación técnica calificable para este criterio.

Para la calificación técnica de los oferentes en Laboratorio Clínico se contó con el acompañamiento de la Dra. LINA MARÍA GONZALEZ BERMÚDEZ, bacterióloga Clínica la Toscana - Policía Metropolitana de Manizales, quien avaló la calidad y operatividad de los equipos de laboratorio

Se deja constancia que con fecha 29 de septiembre de 2018, se realizó verificación en el Registro Único de Infractores Ambientales de los oferentes presentados, quienes no están reportados en mencionada pagina.

Lo anterior para su conocimiento y demás fines.

Atentamente,

Patrullero **JORGE ARMANDO REDONDO R.**
Comité Técnico

Patrullero, **JUAN GUILLERMO RAMIREZ ARENAS**
Comité Técnico

Doctora **MARISOL PATIÑO JIMENEZ**
Comité Técnico

Anexo. Uno (Evaluaciones técnicas calificables)

Elaborado por: PT. Juan Guillermo Ramirez Arenas
Revisado por: PT. Juan Guillermo Ramirez Arenas
Fecha de elaboración: 01/10/2018
Ubicación: G:\mis documentos\2018

Carrera 12 A No. 64C 67
Teléfonos 8753368-8750910
direc.rinco3@policia.gov.co
www.policia.gov.co

MINISTERIO DE DEFENSA NACIONAL
POLICÍA NACIONAL

REGIONAL DE INCORPORACIÓN N°3

EVALUACION TECNICA PROCESO PN ARSAN MEMAZ SA MC 133-2018. FECHA 01-10-2018

SELECCIÓN ABREVIADA-CONTRATACION MENOR CUANTÍA "REALIZACION EXAMENES. ESPECIALIZADOS. CLINICO Y PARACLINICOS ASPIRANTES A INGRESAR A LA POLICIA NACIONAL"

AUDIOMETRIA

OFERENTE	ESPECIFICACIONES TECNICAS MINIMAS	EXPERIENCIA DEL PROPONENTE	NIVEL DE EDUCACION	EXPERIENCIA PROFESIONALES	CAPACIDAD OPERATIVA
DRA. SANDRA EUGENIA ZULUAGA	CUMPLE	CUMPLE	CUMPLE	CUMPLE	CUMPLE

EVALUACIÓN TÉCNICA CALIFICABLE

OFERENTE	RECURSO HUMANO (100)	SITIO TOMA DE MUESTRA (100)	EQUIPO TECNOLOGICO (100)	ASPIRANTES VALORADOS POR DIA (100)	APOYO INDUSTRIA NACIONAL (100)	TOTAL PUNTAJE
DRA. SANDRA EUGENIA ZULUAGA	75 PUNTOS (2 PROFESIONALES)	100 PUNTOS (1 CABINA)	100 PUNTOS (1 EQUIPO)	100 PUNTOS (50 ASPIRANTES)	100 PUNTOS	475 PUNTOS

Patrullero JORGE ARMANDO REDONDO ROMERO
Comité Técnico

Patrullero, JUAN GUILLERMO RAMIREZ ARENAS
Comité Técnico

Doctora MARISOL PATIÑO JIMENEZ
Comité Técnico

MINISTERIO DE DEFENSA NACIONAL
POLICÍA NACIONAL

REGIONAL DE INCORPORACIÓN N°3

EVALUACION TECNICA PROCESO PN ARSAN MEMAZ SA MC 133-2018. FECHA 01-10-2018

SELECCIÓN ABREVIADA-CONTRATACION MENOR CUANTÍA "REALIZACION EXAMENES, ESPECIALIZADOS, CLINICO Y PARACLINICOS ASPIRANTES A INGRESAR A LA POLICIA NACIONAL"

OFTALMOLOGIA

OFERENTE	ESPECIFICACIONES TECNICAS MINIMAS	EXPERIENCIA DEL PROPONENTE	NIVEL DE EDUCACION	EXPERIENCIA PROFESIONALES	CAPACIDAD OPERATIVA
INSTITUTO OFTALMOLOGICO DE CALDAS	CUMPLE	CUMPLE	CUMPLE	CUMPLE	CUMPLE

EVALUACIÓN TÉCNICA CALIFICABLE

OFERENTE	RECURSO HUMANO (100)	SITIO TOMA DE MUESTRA (100)	EQUIPO TECNOLOGICO (100)	ASPIRANTES VALORADOS POR DIA (100)	APOYO INDUSTRIA NACIONAL (100)	TOTAL PUNTAJE
INSTITUTO OFTALMOLOGICO DE CALDAS	100 PUNTOS (10 PROFESIONALES)	100 PUNTOS (8 CONSULTORIOS)	100 PUNTOS (8 EQUIPOS)	100 PUNTOS (50 ASPIRANTES)	100 PUNTOS	500 PUNTOS

Patrullero JORGE ARMANDO REDONDO ROMERO
Comité Técnico

Patrullero, JUAN GUILLERMO RAMIREZ ARENAS
Comité Técnico

Doctora MARISOL PATIÑO JIMENEZ
Comité Técnico

MINISTERIO DE DEFENSA NACIONAL
POLICÍA NACIONAL

REGIONAL DE INCORPORACIÓN N°3

EVALUACION TECNICA PROCESO PN ARSAN MEMAZ SA MC 133-2018. FECHA 01-10-2018

SELECCIÓN ABREVIADA-CONTRATACION MENOR CUANTÍA "REALIZACION EXAMENES, ESPECIALIZADOS, CLINICO Y PARACLINICOS ASPIRANTES A INGRESAR A LA POLICIA NACIONAL"

OTORRINOLARINGOLOGIA

OFERENTE	ESPECIFICACIONES TECNICAS MINIMAS	EXPERIENCIA DEL PROPONENTE	NIVEL DE EDUCACION	EXPERIENCIA PROFESIONALES	CAPACIDAD OPERATIVA
CONFA	CUMPLE	NO CUMPLE	CUMPLE	CUMPLE	CUMPLE
DR. CARLOS EDUARDO HENAO	CUMPLE	CUMPLE	CUMPLE	CUMPLE	CUMPLE

EVALUACIÓN TÉCNICA CALIFICABLE

OFERENTE	RECURSO HUMANO (100)	SITIO TOMA DE MUESTRA (100)	EQUIPO TECNOLOGICO (100)	ASPIRANTES VALORADOS POR DIA (100)	APOYO INDUSTRIA NACIONAL (100)	TOTAL PUNTAJE
CONFA	100 PUNTOS (06) PROFESIONALES	100 PUNTOS (02 CONSULTORIOS)	100 PUNTOS (UN EQUIPO)	100 PUNTOS (50 ASPIRANTES)	100 PUNTOS	500 PUNTOS
DR. CARLOS EDUARDO HENAO	50 PUNTOS (1 PROFESIONAL)	50 PUNTOS (1 CONSULTORIO)	100 PUNTOS (UN EQUIPO)	100 PUNTOS (50 ASPIRANTES)	100 PUNTOS	400 PUNTOS

Patrullero JORGE ARMANDO REDONDO ROMERO
Comité Técnico

Patrullero, JUAN GUILLERMO RAMIREZ ARENAS
Comité Técnico

Doctora MARISOL PATIÑO JIMENEZ
Comité Técnico

MINISTERIO DE DEFENSA NACIONAL
POLICÍA NACIONAL

REGIONAL DE INCORPORACIÓN N°3

EVALUACION TECNICA PROCESO PN ARSAN MEMAZ SA MC 133-2018. FECHA 01-10-2018

SELECCIÓN ABREVIADA-CONTRATACION MENOR CUANTÍA "REALIZACION EXAMENES, ESPECIALIZADOS, CLINICO Y PARACLINICOS ASPIRANTES A INGRESAR A LA POLICIA NACIONAL"

ELECTROENCEFALOGRAMA

OFERENTE	ESPECIFICACIONES TECNICAS MINIMAS	EXPERIENCIA DEL PROPONENTE	NIVEL DE EDUCACION	EXPERIENCIA PROFESIONALES	CAPACIDAD OPERATIVA
NEUROLOGIA INTEGRAL DE CALDAS S.A.S.	CUMPLE	CUMPLE	CUMPLE	CUMPLE	CUMPLE

EVALUACIÓN TÉCNICA CALIFICABLE

OFERENTE	RECURSO HUMANO (100)	SITIO TOMA DE MUESTRA (100)	EQUIPO TECNOLOGICO (100)	ASPIRANTES VALORADOS POR DIA (100)	APOYO INDUSTRIA NACIONAL (100)	TOTAL PUNTAJE
NEUROLOGIA INTEGRAL DE CALDAS S.A.S.	100 PUNTOS (3 PROFESIONALES)	100 PUNTOS (3 CAMILLAS)	100 PUNTOS (3 EQUIPOS)	100 PUNTOS (50 ASPIRANTES)	100 PUNTOS	500 PUNTOS

Patrullero JORGE ARMANDO REDONDO ROMERO
Comité Técnico

Patrullero JUAN GUILLERMO RAMIREZ ARENAS
Comité Técnico

Doctora MARISOL PATIÑO JIMENEZ
Comité Técnico

MINISTERIO DE DEFENSA NACIONAL
POLICÍA NACIONAL

REGIONAL DE INCORPORACIÓN N°3

EVALUACION TECNICA PROCESO PN ARSAN MEMAZ SA MC 133-2018. FECHA 01-10-2018

SELECCIÓN ABREVIADA-CONTRATACION MENOR CUANTÍA "REALIZACION EXAMENES, ESPECIALIZADOS, CLINICO Y PARACLINICOS ASPIRANTES A INGRESAR A LA POLICIA NACIONAL"

RADIOLOGIA

OFERENTE	ESPECIFICACIONES TECNICAS MINIMAS	EXPERIENCIA DEL PROPONENTE	NIVEL DE EDUCACION	EXPERIENCIA PROFESIONALES	CAPACIDAD OPERATIVA
DIAGNOSTIMED	CUMPLE	CUMPLE	CUMPLE	CUMPLE	CUMPLE

EVALUACIÓN TÉCNICA CALIFICABLE

OFERENTE	RECURSO HUMANO (100)	SITIO TOMA DE MUESTRA (100)	EQUIPO TECNOLOGICO (100)	ASPIRANTES VALORADOS POR DIA (100)	APOYO INDUSTRIA NACIONAL (100)	TOTAL PUNTAJE
DIAGNOSTIMED	100 PUNTOS (5 PROFESIONALES)	100 PUNTOS (2 SALAS RX)	100 PUNTOS (2 EQUIPOS RAYOS X CON SISTEMA DE REVELADO E IMPRESIÓN DIGITAL)	100 PUNTOS (100 ASPIRANTES)	100 PUNTOS	500 PUNTOS

Patrullero JORGE ARMANDO REDONDO ROMERO
Comité Técnico

Patrullero, JUAN GUILLERMO RAMIREZ ARENAS
Comité Técnico

Doctora MARISOL PATIÑO JIMENEZ
Comité Técnico

MINISTERIO DE DEFENSA NACIONAL
POLICÍA NACIONAL

REGIONAL DE INCORPORACIÓN N°3

EVALUACION TECNICA PROCESO PN ARSAN MEMAZ SA MC 133-2018. FECHA 01-10-2018

SELECCIÓN ABREVIADA-CONTRATACION MENOR CUANTÍA "REALIZACION EXAMENES, ESPECIALIZADOS, CLINICO Y PARACLINICOS ASPIRANTES A INGRESAR A LA POLICIA NACIONAL"

OPTOMETRIA

OFERENTE	ESPECIFICACIONES TECNICAS MINIMAS	EXPERIENCIA DEL PROPONENTE	NIVEL DE EDUCACION	EXPERIENCIA PROFESIONALES	CAPACIDAD OPERATIVA
INSTITUTO OFTALMOLOGICO DE CALDAS	CUMPLE	CUMPLE	CUMPLE	CUMPLE	CUMPLE

EVALUACIÓN TÉCNICA CALIFICABLE

OFERENTE	RECURSO HUMANO (100)	SITIO TOMA DE MUESTRA (100)	EQUIPO TECNOLOGICO (100)	ASPIRANTES VALORADOS POR DIA (100)	APOYO INDUSTRIA NACIONAL (100)	TOTAL PUNTAJE
INSTITUTO OFTALMOLOGICO DE CALDAS	100 PUNTOS (3 PROFESIONALES)	100 PUNTOS (3 CONSULTORIOS)	100 PUNTOS (3 EQUIPOS)	100 PUNTOS (50 ASPIRANTES)	100 PUNTOS	500 PUNTOS

Patrullero JORGE ARMANDO REDONDO ROMERO
Comité Técnico

Patrullero, JUAN GUILLERMO RAMIREZ ARENAS
Comité Técnico

Doctora MARISOL PATIÑO JIMENEZ
Comité Técnico

MINISTERIO DE DEFENSA NACIONAL
POLICÍA NACIONAL

REGIONAL DE INCORPORACIÓN N°3

EVALUACION TECNICA PROCESO PN ARSAN MEMAZ SA MC 133-2018. FECHA 01-10-2018

SELECCIÓN ABREVIADA-CONTRATACION MENOR CUANTÍA "REALIZACION EXAMENES, ESPECIALIZADOS, CLINICO Y PARACLINICOS ASPIRANTES A INGRESAR A LA POLICIA NACIONAL"

LABORATORIO CLINICO

OFERENTE	ESPECIFICACIONES TECNICAS MINIMAS	EXPERIENCIA DEL PROPONENTE	NIVEL DE EDUCACION	EXPERIENCIA PROFESIONALES	CAPACIDAD OPERATIVA
LAB. CLINICO MARCELA HOYOS RENDON	CUMPLE	CUMPLE	CUMPLE	CUMPLE	CUMPLE
ASSBASALUD E.S.E	CUMPLE	CUMPLE	CUMPLE	CUMPLE	CUMPLE

EVALUACIÓN TÉCNICA CALIFICABLE

OFERENTE	RECURSO HUMANO (100)	SITIO TOMA DE MUESTRA (100)	EQUIPO TECNOLOGICO (100)	ASPIRANTES VALORADOS POR DIA (100)	APOYO INDUSTRIA NACIONAL (100)	TOTAL PUNTAJE
LAB. CLINICO MARCELA HOYOS RENDON	33,3 PUNTOS (3 BACTERIOLOGOS)	100 PUNTOS (8 CUBICULOS Y 2 CAMILLAS GINEC.)	83,5 PUNTOS *(VER CUADRO CALIFICACION EQUIPOS)	100 PUNTOS (90 ASPIRANTES)	100 PUNTOS	**416,8 PUNTOS**
ASSBASALUD E.S.E	100 PUNTOS (9 BACTERIOLOGOS)	50 PUNTOS (3 CUBICULOS Y 2 CAMILLA GINEC.)	74,9 PUNTOS *(VER CUADRO CALIFICACION EQUIPOS)	66,6 PUNTOS (60 ASPIRANTES)	100 PUNTOS	**391,5 PUNTOS**

Patrullero JORGE ARMANDO REDONDO ROMERO
Comité Técnico

Patrullero JUAN GUILLERMO RAMIREZ ARENAS
Comité Técnico

Doctora MARISOL PATIÑO JIMENEZ
Comité Técnico

MINISTERIO DE DEFENSA NACIONAL
POLICÍA NACIONAL

REGIONAL DE INCORPORACIÓN N°3

EVALUACION TECNICA PROCESO PN ARSAN MEMAZ SA MC 133-2018. FECHA 01-10-2018

SELECCIÓN ABREVIADA-CONTRATACION MENOR CUANTÍA "REALIZACION EXAMENES, ESPECIALIZADOS, CLINICO Y PARACLINICOS ASPIRANTES A INGRESAR A LA POLICIA NACIONAL"

* EVALUACION EQUIPOS LABORATORIO CLINICO (150 PUNTOS)					
OFERENTE	**EQUIPO AUTOMATIZADO DE HEMATOLOGIA (30 PUNTOS)**	**ANALIZADOR DE QUIMICA CLINICA EN TUBO PRIMARIO AUTOMATIZADO CON CAPACIDAD MAS DE 50 PRUEBAS POR HORA (30 PUNTOS)**	**EQUIPO AUTOMATIZADO LECTOR PARA ORINA (20 PUNTOS)**	**EQUIPO AUTOMATIZADO PARA VIH (20 PUNTOS)**	**TOTAL PUNTOS POSIBLES (100 PUNTOS)**
MARCELA HOYOS RENDON	**30 PUNTOS** (02 EQUIPOS RAYTO RT-7600S CON CAPACIDAD DE 60 PRUEBAS POR HORA CADA UNO Y 01 EQUIPO SYSMEX XS 1000 CON CAPACIDAD PARA 60 PRUEBAS POR HORA. TOTAL CAPACIDAD 180 PRUEBAS POR HORA	**13,5 PUNTOS** (UN EQUIPO COBAS C311 CAPACIDAD 300 PRUEBAS MAS UN EQUIPO A-15 CAPACIDAD 150 PRUEBAS). CAPACIDAD TOTAL 450 PRUEBAS POR HORA	**20 PUNTOS** (UN EQUIPO IHR-330 CAPACIDAD 510 PRUEBAS EN UNA HORA)	**20 PUNTOS** (UN EQUIPO COBAS E411 CAPACIDAD 85 PRUEBAS POR HORA, MAS UN EQUIPO SUMA UMELISA CAPACIDAD 96 PRUEBAS) TOTAL 181 PRUEBAS POR HORA	**83,5 PUNTOS**
ASSBASALUD E.S.E	**20 PUNTOS** (1 EQUIPO SYSMEX XT 1800 120 PRUEBAS X HORA)	**30 PUNTOS** (UN EQUIPO COBAS C501 DE ROCHE. CAPACIDAD DE 1000 PRUEBAS POR HORA)	**15,6 PUNTOS** (UN EQUIPO URISYS 2400. CAPACIDAD 400 TIRAS EN 1 HORA)	**9,3 PUNTOS** (UN EQUIPO COBAS E411 CAPACIDAD 85 PRUEBAS POR HORA)	**74,9 PUNTOS**

Patrullero **JORGE ARMANDO REDONDO ROMERO**
Comité Técnico

Patrullero **JUAN GUILLERMO RAMIREZ ARENAS**
Comité Técnico

Doctora **MARISOL PATIÑO JIMENEZ**
Comité Técnico